

| | | | | | |
|--------------------------------------|------------------------------|-------------------------------|-----------------------------------|--|------------------------------|
| <input type="checkbox"/> EI 1r cicle | <input type="checkbox"/> ESO | <input type="checkbox"/> FPB | <input type="checkbox"/> PFQB | <input type="checkbox"/> ERE: Música i Dansa | <input type="checkbox"/> PGA |
| <input type="checkbox"/> EI 2n cicle | <input type="checkbox"/> BAT | <input type="checkbox"/> FPGM | <input type="checkbox"/> ERE: EOI | <input type="checkbox"/> ERE: Plàstica i Disseny | <input type="checkbox"/> PEC |
| <input type="checkbox"/> EP | <input type="checkbox"/> FPA | <input type="checkbox"/> FPGS | | <input type="checkbox"/> ERE: Esportius | |



FINALITAT I ABAST



NORMATIVA



DESCRIPCIÓ DEL PROCEDIMENT



DIAGRAMA DE FLUX



RESULTATS



FORMULARIS

CONTROL DE MODIFICACIONS

| Edició | Data | Responsable | Descripció de les modificacions |
|--------|------------|---|---------------------------------|
| 02 | 12/02/2020 | Servei d'Ordenació Acadèmica (Direcció General d'Innovació Educativa i Ordenació) | Actualització |
| 01 | 26/06/2019 | Servei d'Ordenació Acadèmica (Direcció General de Política Educativa) | Actualització d'enllaços |
| 01 | 29/11/2018 | | Inicial |



FINALITAT I ABAST

Regula la jornada escolar i estableix les condicions i el procediment d'autorització a través del Pla específic d'organització de la jornada escolar.

S'aplica en les etapes i centres sostinguts amb fons públics del segon cicle d'Educació Infantil, d'Educació Primària i Educació Especial de la Comunitat Valenciana a partir del curs 2016-17.

L'autorització definitiva del Pla específic d'organització de la jornada escolar s'estén per períodes de tres cursos acadèmics renovables sempre que els resultats s'ajusten a les millores previstes en el pla. El resultat de la votació, tant si és favorable com si no ho és, tindrà una validesa de tres cursos acadèmics.

Amb caràcter anual es publiquen, abans del període de sol·licitud, instruccions específiques.



NORMATIVA

- [Llei Orgànica 2/2006, de 3 de maig, d'Educació.](#)
- [Decret 108/2014, de 4 de juliol,](#) del Consell, pel qual estableix el currículum i desplega l'ordenació general de l'Educació Primària a la Comunitat Valenciana.
- [Decret 88/2017, de 7 de juliol, del Consell,](#) pel qual es modifica el Decret 108/2014, de 4 de juliol, del Consell, pel qual s'estableix el currículum i es desenvolupa l'ordenació general de l'Educació Primària en la Comunitat Valenciana.
- [Ordre de 16 de juliol de 2001,](#) per la qual es regula l'atenció educativa a l'alumnat amb necessitats educatives especials escolaritzat en centres d'Educació Infantil (2n cicle) i Educació Primària.
- [Ordre 25/2016, de 13 de juny,](#) de la Conselleria d'Educació, Investigació, Cultura i Esport per la qual es regulen les condicions i el procediment de sol·licitud i d'autorització d'un pla específic d'organització de la jornada escolar en els centres sostinguts amb fons públics de segon cicle d'Educació Infantil, Educació Primària i Educació Especial de la Comunitat Valenciana.

- [Ordre 2/2018, de 16 de gener](#), de la Conselleria d'Educació, Investigació, Cultura i Esport, per la qual es modifica l'Ordre 25/2016, de 13 de juny, de la Conselleria d'Educació, Investigació, Cultura i Esport, per la qual es regulen les condicions i el procediment de sol·licitud i d'autorització d'un pla específic d'organització de la jornada escolar en els centres sostinguts amb fons públics de segon cicle d'Educació Infantil, Educació Primària i Educació Especial de la Comunitat Valenciana.

Curs 2019-2020

- DECRET 253/2019, de 29 de novembre, del Consell, de regulació de l'organització i el funcionament dels centres públics que imparteixen ensenyaments d'Educació Infantil o d'Educació Primària.
- Resolució del secretari autonòmic d'Educació i Investigació, per la qual s'aproven les instruccions per a l'organització i el funcionament dels centres que imparteixen Educació Infantil de segon cicle i Educació Primària durant el curs 2019-2020 (<http://www.ceice.gva.es/va/web/ordenacion-academica/secundaria/normativa/instrucciones-de-inicio-de-curso>)



DESCRIPCIÓ DEL PROCEDIMENT

IMPORTANT: NORMATIVA EN PROCÉS DE MODIFICACIÓ

Més informació en la web de la CEICE:

<http://www.ceice.gva.es/web/ordenacion-academica/jornada-escolar>



DIAGRAMA DE FLUX

Ordre 25/2016, 13 juny
Ordre 2/2018, 16 gener

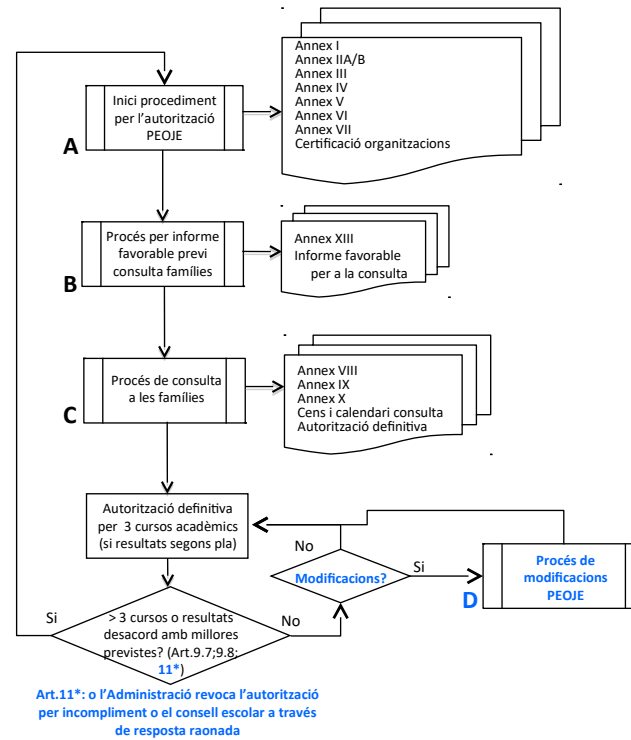

Avaluació interna i externa (Art.2.1.g / 10)
Centre i Adm. educativa

Annex XII

Art.11*: o l'Administració revoca l'autorització per incompliment o el consell escolar a través de resposta raonada

Excepció: (Disp.Add.II): Centres privats no concertats

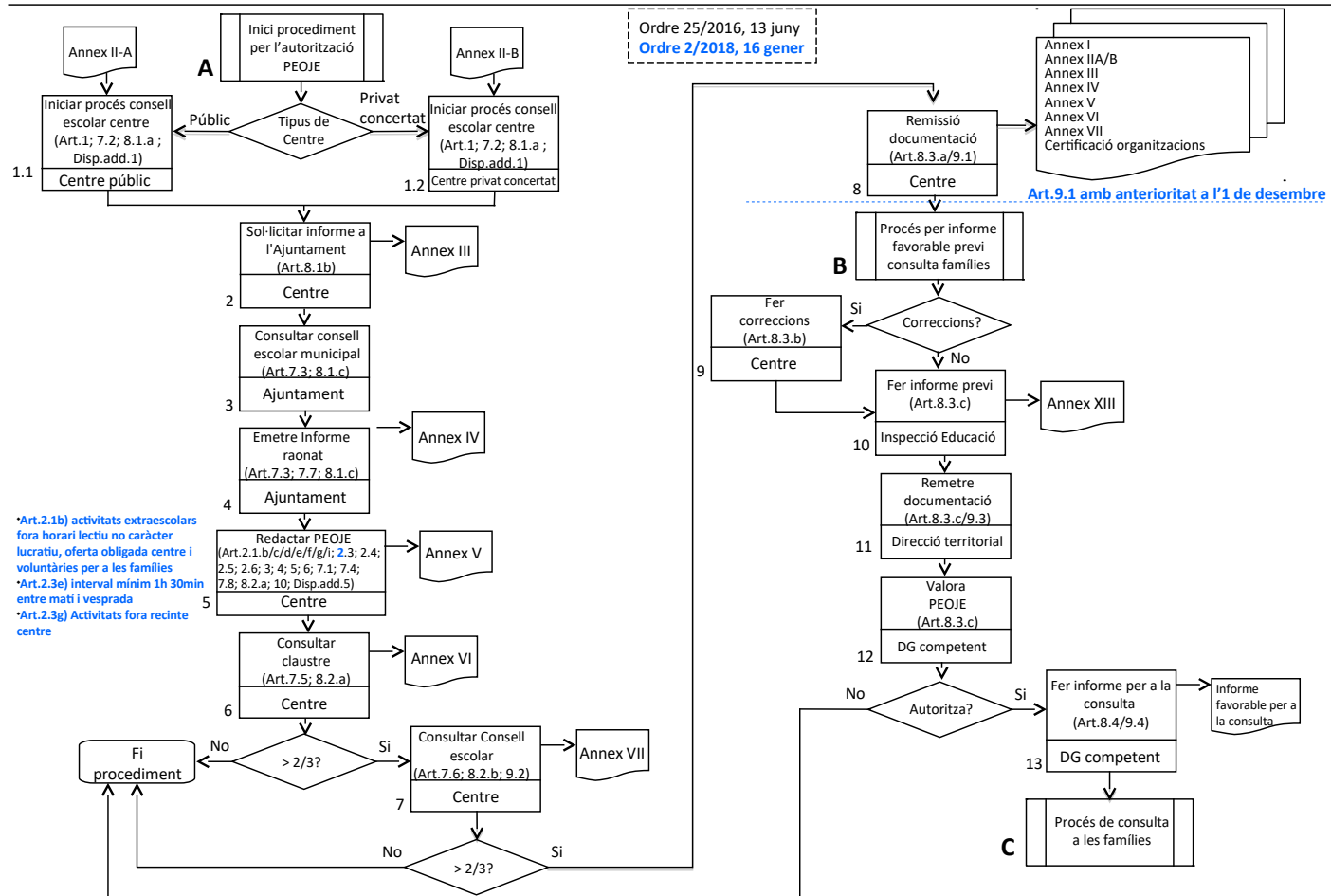

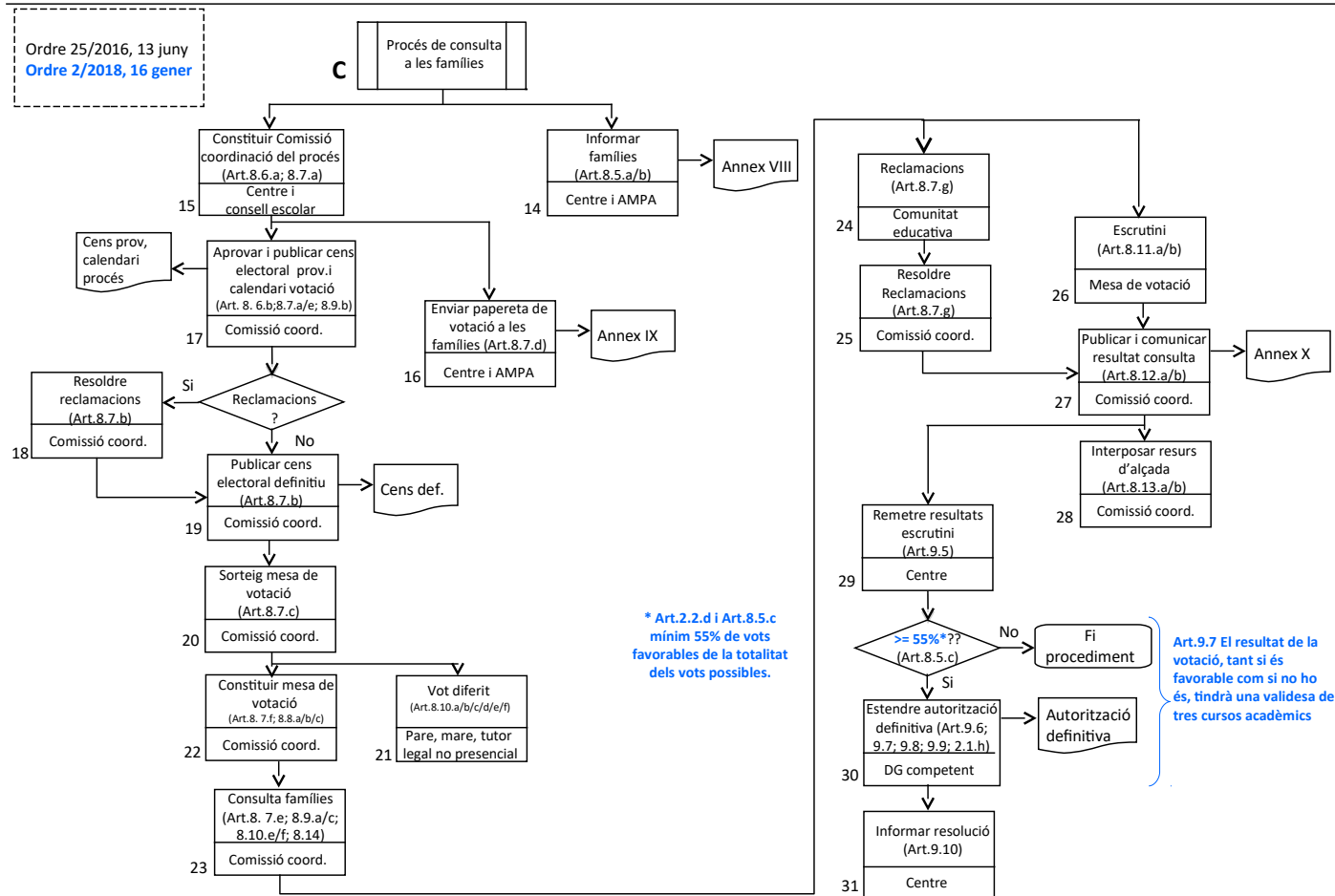

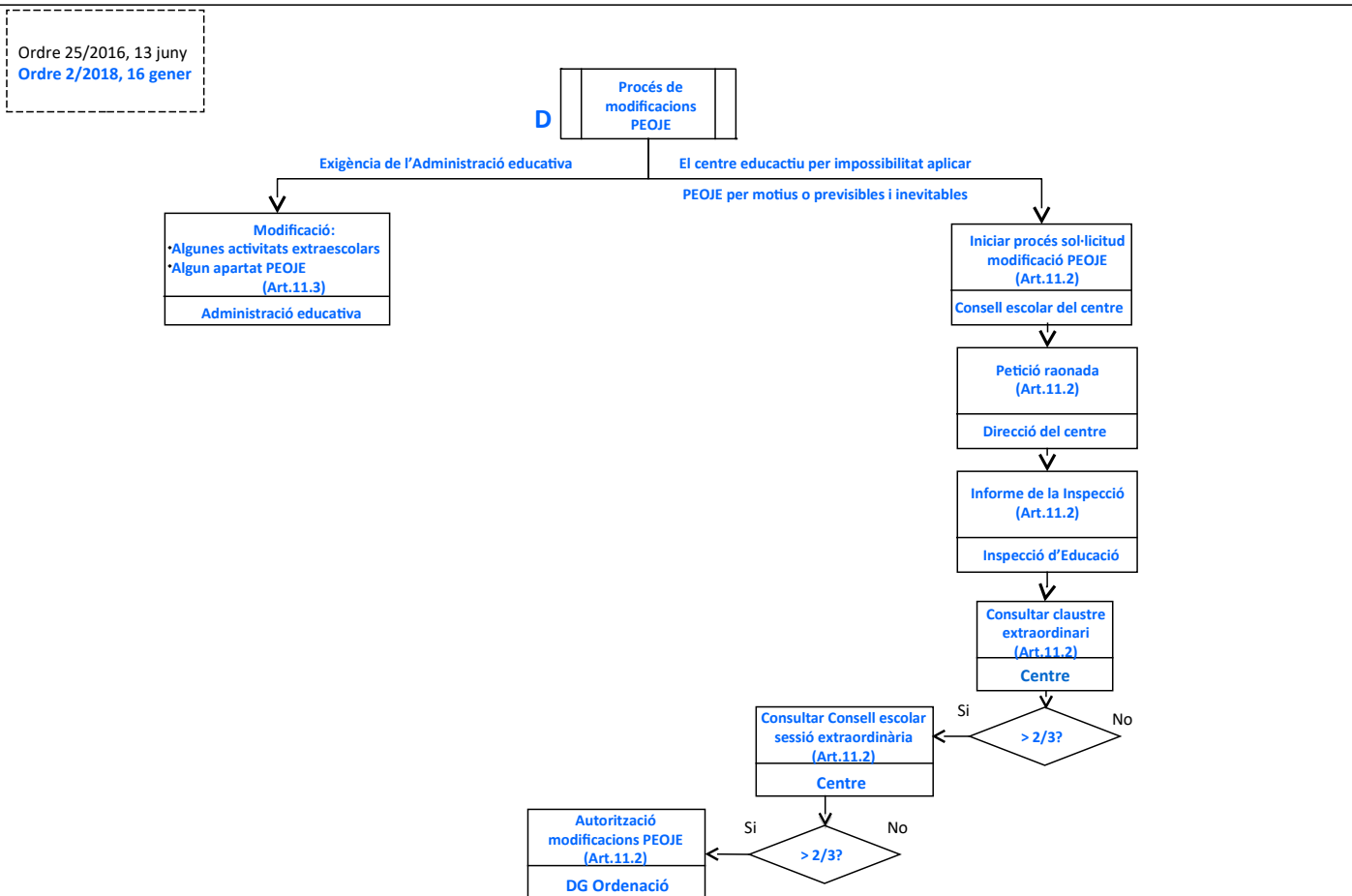



RESULTATS

[Llistat de centres](#) autoritzats per a implantar el Pla Específic de Jornada Escolar.



FORMULARIS

Aquests són els formularis relacionats amb aquest recurs, els quals es poden trobar als enllaços següents:

- ▶ [F_0173](#): PEOJE_Annex I_Sol·licitud d'autorització de modificació de la jornada escolar
- ▶ [F_0174](#): PEOJE_Annex II_A_Certificación del acuerdo del consejo escolar de centro en que se resuelve iniciar el proceso de solicitud de modificación de la jornada escolar (horario general de centro)
- ▶ [F_0175](#): PEOJE_Annex II_B_Certificat del titular del centre concertat en què es resol iniciar el procés de sol·licitud de modificació de la jornada escolar (horari general de centre)
- ▶ [F_0176](#): PEOJE_Annex III_Sol·licitud d'informe de l'ajuntament
- ▶ [F_0177](#): PEOJE_Annex IV_Informe de l'ajuntament
- ▶ [F_0178](#): PEOJE_Annex VI_Acta de votació del claustre sobre la proposta d'adopció del Pla específic d'organització de la jornada escolar
- ▶ [F_0179](#): PEOJE_Annex VII_Acta de votació del consell escolar del centre sobre la proposta d'adopció del Pla específic d'organització de la jornada escolar
- ▶ [F_0180](#): PEOJE_Annex VIII_Model de carta informativa a les famílies sobre la possible adopció del Pla específic d'organització de la jornada escolar
- ▶ [F_0181](#): PEOJE_Annex IX_Model de papereta per a participar en la consulta a les famílies sobre l'adopció del Pla específic d'organització de la jornada escolar proposat pel centre escolar
- ▶ [F_0182](#): PEOJE_Annex X_Model d'acta d'escrutini de la consulta a les famílies sobre la possible adopció del Pla específic d'organització de la jornada escolar proposat pel centre escolar
- ▶ [F_0183](#): PEOJE_Annex XI_Calendarí d'actuacions per a la implementació del Pla específic d'organització de la jornada escolar

- ▶ [F_0184](#): PEOJE_Annex XIII. Informe d'Inspecció sobre la jornada escolar
- ▶ [F_0185](#): PEOJE_Annex XIV_Distribució setmanal de les activitats
- ▶ [F_0186](#): PEOJE_Annex XV_Certificació de l'entitat i compromís com a responsable de les activitats

Aquest document no té valor jurídic.